LANNOY

EST A VOUS !

JUILLET- AOÛT
2022

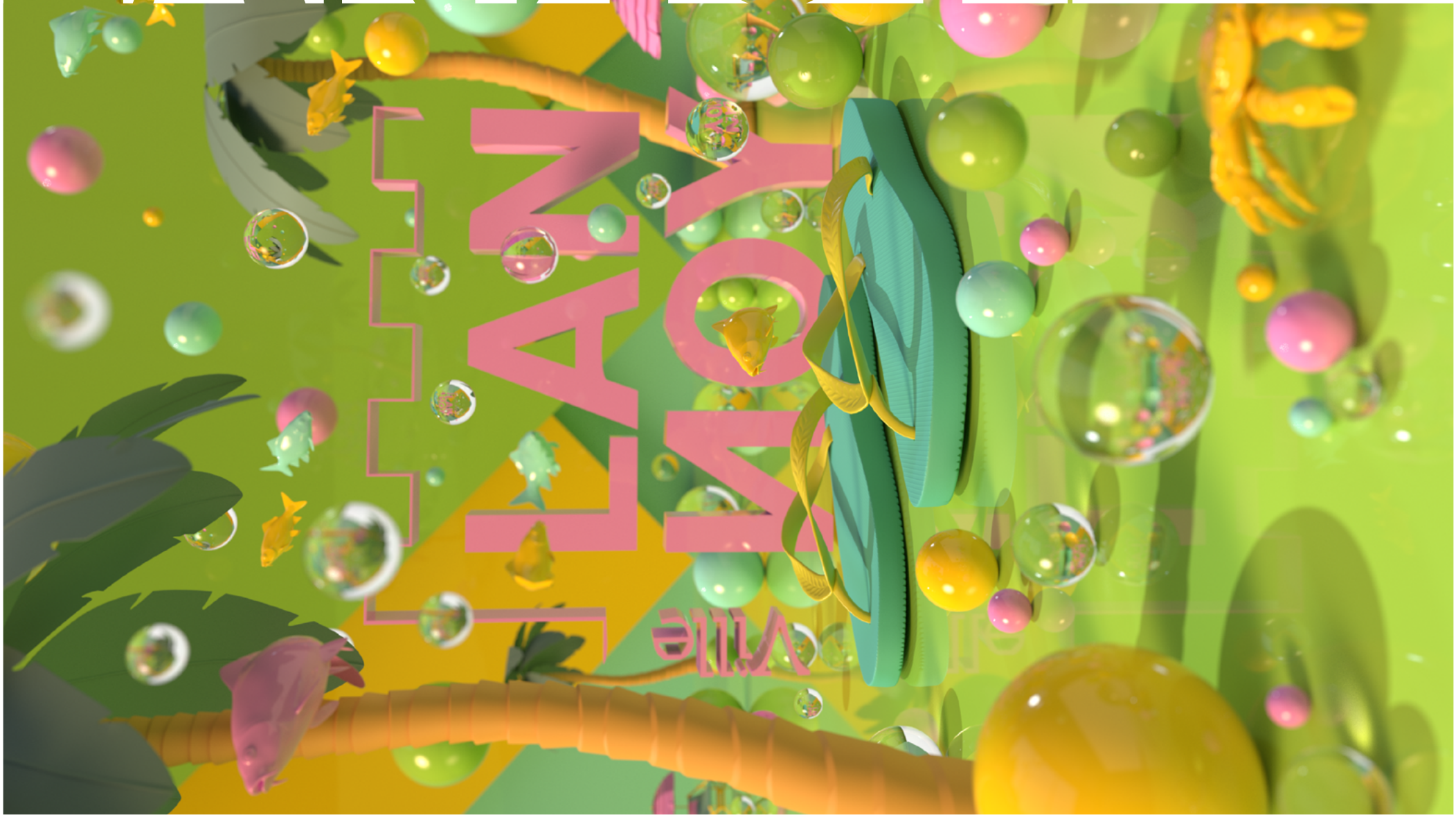

édito

Après une période chargée en élections de nos représentants siégeant à la chambre basse (Assemblée Nationale), en manifestations organisées par la Municipalité en partenariat avec l'Association des Parents d'Élèves de l'école le Petit prince (APE LPP), le moment est venu de nous retrouver en famille pour partager ensemble cet été qui s'annonce resplendissant.

Les mois de mai et de juin, précurseurs d'un très bel été, nous ont permis de renouer notre « bien vivre ensemble », des moments dont la crise sanitaire nous avait privés ces deux dernières années.

A toutes et à tous, je vous souhaite un très bel été et vous promets une rentrée tonitruante avec, dès septembre prochain, trois manifestations (les 16, 17 et 18) que vous découvrirez en parcourant ce bulletin municipal.

Soyez prudents et n'oubliez pas les gestes barrière …

MICHEL COLIN, MAIRE DE LANNOY

—

Directeur de la publication : Michel Colin

Conception - rédaction - photos :

Commission & Service Communication

Imprimé sur papier blanc PEFC (issu de forêts gérées durablement) TechniCom - Marquette lez Lille - Impression en 1300 exemplaires

Ville LANNOY

Ont participé à ce numéro : Impact SBF, Résidence les Orchidées, Résidence les Aulnes

SOMMAIRE

EN BREF 4

Ateliers équilibre, fermeture médiathèque, une championne à Lannoy, ponton parc du Prévôt, résultat élections législatives, résultat du vote jardin partagé, bourses aux permis de conduire, état civil

DOSSIERS 6

WE des Sens
Concours de dessin & chasse au trésors
Fête des 2 villes
Sortie musée de la dentelle
Distribution de composteurs
Impact SBF savate boxe

SOLIDARITÉ 15

Canicule
Opération tranquillité vacances

PROCHAINEMENT 16

Ciné rencontre
Fête de rentrée
Mercredis Récréatifs
ALSH pré-rentrée

SENIORS 18

Résidence les Aulnes
Résidence les Orchidées

PRATIQUE 22

Services municipaux
Permanences
Agenda

INSCRIPTIONS SPORT SANTÉ BIEN ÊTRE

Afin d'entretenir, voire d'améliorer la marche, l'équilibre et prévenir les chutes des ateliers vous sont proposés les mardis (salle D. Douillet, rue Nationale à Lannoy) à raison d'une séance par semaine de septembre à décembre. Ces ateliers, proposés gratuitement par le CCAS de Lannoy aux seniors Lannoyens accueilleront 15 participants. Clôture des inscriptions en mairie le 21 août 2022.

MÉDIATHÈQUE

Fermeture estivale de La médiathèque A. Jardin du 5 au 23 juillet inclus.

UNE CHAMPIONNE À LANNOY

Mélissa, Lannoyenne âgée de 12 ans, est devenue Championne de France semi contact le 19 mars 2022 et le 23 avril 2022 championne de France light contact à Paris. Elle fait partie du club Team Antson Fortrie Wattrelos Full contact.

PONTON PARC DU PRÉVÔT

Après la réfection des allées du parc de la mairie en septembre et octobre 2021, il ne manquait plus que le ponton, réalisé par l'équipe des Espace Verts de la ville, pour rendre toute sa beauté au parc ; lieu où petits et grands prennent plaisir à faire une pause…

ÉLECTIONS LÉGISLATIVES RÉSULTAT

Au 1er tour à Lannoy, sur 1161 électeurs inscrits, 447 ont voté et, parmi eux, 436 se sont exprimés (9 votes blancs et 2 nuls).

Candidats	Voix	%
Jeyan BICHON	17	3,90%
Mathilde LECONTE DUCHANGE	14	3,21%
Nicolas SCHUURMAN	6	1,38%
Nelly SAVIO	14	3,21%
Charlotte HOUCKE	2	0,46%
Karima CHOUIA	87	19,95%
Jean-Sébastien WILLEM	95	21,79%
Félicie GERARD	130	29,82%
Valérie SIX	71	16,28%

Pour le 2ème tour, 438 ont voté et parmi eux 396 se sont exprimés (34 blancs et 8 nuls).

Candidats	Voix	%
Karima CHOUIA	163	41,16%
Félicie GERARD	233	58,84%

RÉSULTAT DU VOTE POUR LE PROJET DE JARDIN PARTAGÉ

Lors de la deuxième campagne de budget participatif, la création d'un jardin partagé dans le parc dit de « la mare aux canards » avait été retenue. Dès lors, la municipalité a organisé une réunion de présentation du projet le 27 avril dernier, à laquelle les riverains mitoyens de « la mare aux canards » ont été invités. A la suite de cette réunion, ces mêmes riverains ont reçu un questionnaire afin de valider ou non le projet de création d'un jardin partagé. Du dépouillement du sondage il en ressort :

- Nombre de retours : 82
- Nombre de participants à la réunion du 27 avril : 42
- Nombre de foyers favorables au projet : 8
- Nombre de foyers défavorables au projet : 74

Au regard des résultats, la municipalité a décidé d'abandonner le projet de création d'un jardin partagé.

Dès septembre prochain, vous aurez à vous exprimer dans le cadre du budget participatif n°3.

BOURSES AUX PERMIS DE CONDUIRE

Vous êtes jeune Lannoyen(ne) et ou demandeur d'emploi, vous souhaitez bénéficier d'une aide financière pour passer votre permis, vous pouvez venir retirer un dossier de candidature à la bourse aux permis de conduire automobile ou de catégorie AM en mairie et le déposer complété, avant le 29 octobre 2022 pour que ce dernier soit examiné par la commission lors de la session de printemps.

Avant toute démarche préalable (inscription dans une auto-école, …), prenez contact avec la mairie pour obtenir les modalités d'obtention de ces bourses.

www.ville-lannoy.fr 03 20 75 27 30

ÉTAT CIVIL

> NAISSANCES :

Mérouane Roussel, le 25/04/2022
Ilan Maus Montagne, le 27/04/2022
Iris Bauduin Blondeau, le 22/05/2022

> DÉCÈS :

Jean-Claude Legrand, le 01/05/2022
Bernard Carton, le 12/05/2022
Jean-Marie Dubus, le 29/05/2022
Cathy Evrard, le 02/06/2022
Giorgi Manjgaladze, le 24/06/2022

Jean-Marie Dubus faisait partie des bénévoles les plus engagés dans la vie de Lannoy. Il a été Maire adjoint auprès de H. Echevin, mais aussi président de l'Amicale Laïque Michelet et organisateur de notre marché de Noël .

Il laisse derrière lui une famille unie dans la peine de son départ, mais entourée de ses proches amis, de ses collègues et élus locaux avec lesquels il a collaboré tant d'années.

Nos pensées vont à la famille et à tous ceux qui n'oublieront jamais les jours où ils ont croisé la vie de ce grand homme qu'était Jean-Marie Dubus.

Par ce message, nous tenons à saluer la mémoire de Jean-Marie parmi ceux qui ont œuvré pour que la ville de Lannoy soit une grande famille dans la diversité.

DOSSIERS
WE DES SENS

Les 6, 7 & 8 mai derniers la ville de Lannoy lançait son premier week-end des sens. Il a débuté le vendredi avec une fin d'après-midi dédiée aux enfants qui ont pu profiter des structures gonflables mises en place dans le parc de la mairie. Dès le vendredi soir, un concert était proposé par le groupe the DUDES avec des reprises Pop Rock des années 70 à nos jours pour le plus grand plaisir de nos oreilles ; tandis que l'APE préparait frites et sandwiches pour le plus grand bonheur de nos papilles…

Dès 22h, place au Mapping Monumental sur l'histoire de Lannoy projeté sur la mairie pour le plus grand plaisir de nos yeux….10 minutes de spectacle exceptionnel auquel ont contribué les élèves de l'école Le Petit Prince dont le nom est apparu en lettres d'or sur la façade de la mairie.

Comme pour toutes les manifestations, la police municipale mutualisée était présente pour assurer le bon déroulement de la soirée. Les enfants ont pris plaisir à aller rencontrer les agents et échanger avec eux.

Une belle première journée qui s'est poursuivie les 7 & 8 mai par un salon des saveurs qui s'est tenu dans la salle H. Echevin où vous avez pu y découvrir des produits bio, locaux et de circuits courts et profiter des ateliers « création de bougies » et « je créé ma tisane en famille ».

CONCOURS DE DESSIN & CHASSE AUX TRÉSORS

Ce vendredi 3 juin, tous les enfants de l'école le Petit Prince se sont retrouvés dans le parc de la mairie pour une soirée riche en animations. Au programme : une belle prestation des élèves de CM2 de la chorale de l'école puis la remise des prix du concours de dessin organisé, comme chaque année, avec l'école le Petit Prince. Le thème retenu, « minuscule », a inspiré les élèves. Leurs belles créations étaient exposées dans le parc pour l'occasion. Deux élèves par classe ont remporté 5 places de cinéma et sont repartis avec un diplôme.

Classe de MS de Mme BOULANGER : Margaux FAILLE, Charlie MAREZ MARTIN

Classe de MS-GS de Mme HARDET : Ugo BARTHET, Kamyla HENNEBEL

Classe de CP de Mme DELEPORTE : Hugo CAZIER, Camille MOUTIEZ

Classe de CP-CE1 de Mme VERHEECKE : Kaïs BERTIN, Hanako DELCROIX

Classe de CE1 de M. VERDONCQ : Daniel DJAROUN, Sacha MESPOUILLE

Classe de CE1-CE2 de Mme CORMAN : Enola LECOMTE, Théo PILATE

Classe de CE2 de M. LIEKENS : Evan BODART, Maël VISEUX

Classe de CE2-CM1 de Mme WASSELIN : Louka BERTHE, Nahil MORELLO

Classe de CM1 de Mme BRIERE : Mélyna DARRAS, Meryem KOHIL

Classe de CM1 de Mme MEERSEMAN : Lucie CLIPET KARAGULMEZ, Sacha RYS

Classe de CM2 de Mme BRUN-TIXIER : Abygaël DIAS ANTUNES --MICHEL, Liam LESAFFRE

Classe de CM2 de M. DELEPORTE : Lorenzo DEJONGHE, Maëlys GONCALVES

Retrouvez les dessins des gagnants en scannant ce QR code

La journée s'est achevée par une chasse aux trésors dans le parc et le pot de l'amitié.

FÊTE DES 2 VILLES

Initialement prévue les 4 & 5 juin, la fête des 2 Villes s'est interrompue le 4 juin vers 23h par un orage et des pluies diluviennes. Les Lannoyens ont pu tout de même profiter toute l'après-midi des structures gonflables disposées dans le parc de la mairie, d'un concert de la Compagnie Tire Laine puis d'une soirée dansante animée par le DJ Bruno Van Garsse … Avec bien sûr barbecue, frites et boissons proposés par l'APE de l'école le Petit Prince. Le 5 juin, le temps a eu raison du vide-grenier. La Ville de Lannoy a décidé de le reporter au 18 septembre prochain.

SORTIE MUSÉE DE LA DENTELLE

Jeudi 19 mars 2022, s'est déroulé sous un soleil resplendissant le voyage des seniors. Arrivés à Caudry à 9h30, nos Lannoyens(nnes), la résidence de la MARQUE de Hem et la résidence les AULNES ont pu visiter le musée de la dentelle à la découverte d'un métier d'art bicentenaire où la précision du geste s'allie à la technique inégalée du métier.

La visite s'est poursuivie par la découverte des robes hautes coutures. Actuellement les créateurs de la maison «On Aura Tout Vu» (Livia Stoianova et Yassen Samouilov) y exposent leurs modèles dans l'exposition (RE)belles dentelles.

À 12h, les estomacs criant famine, un déjeuner à la nouvelle Guinguette de Neuvilly attendait les participants. Nos invités ont eu le choix entre cuisse de pintade ou de canard et ont profité ensuite d'une animation musicale et dansante avec le D.J Gianni.

Puis vint le clou du spectacle grâce au duo de transformistes «Les Magics» qui, dans la pure tradition du show cabaret plumes, strass, paillettes, sosie et parodie, ont clôturés cette magnifique journée.

DISTRIBUTION DE COMPOSTEURS

Le samedi 7 mai, la Métropole Européenne de Lille est venue distribuer gratuitement une cinquantaine de composteurs aux Lannoyens qui en avaient fait la demande à la mairie.

IMPACT SBF : SAVATE BOXE

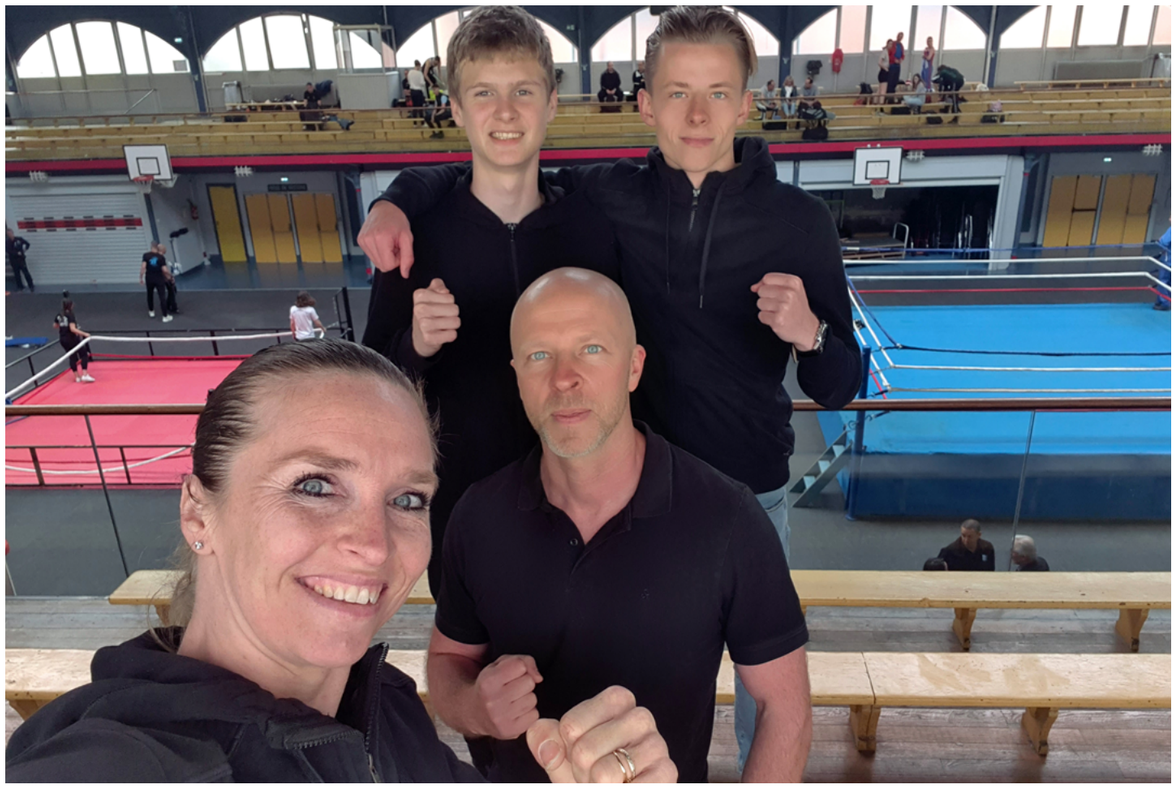

Les 7 & 8 mai 2022, Steve Dewulf participait aux championnats de France vétérans, salle Japy à Paris. Une première pour le représentant du Club. Il s'incline tout en ayant donné le maximum malgré des petites blessures qui ne lui ont pas permis d'être au maximum durant ce championnat. Très beau challenge pour ce licencié de 43 ans qui n'a pas hésité à se donner les moyens pour essayer d'atteindre le haut niveau.

Les 14 & 15 mai, Nico Dewulf participait à l'Open de France individuel salle Biancotto à Paris. 1ère compétition nationale pour le licencié qui s'incline en demi finale… Le jeune boxeur de 20 ans a performé dans sa demi finale en ne laissant pas la place à son adversaire de s'exprimer comme il l'aurait souhaité. C'est avec 2 avertissements que Nico s'incline et devient demi finaliste de l'Open de France. Retour au travail afin de corriger les erreurs et aller chercher le titre…

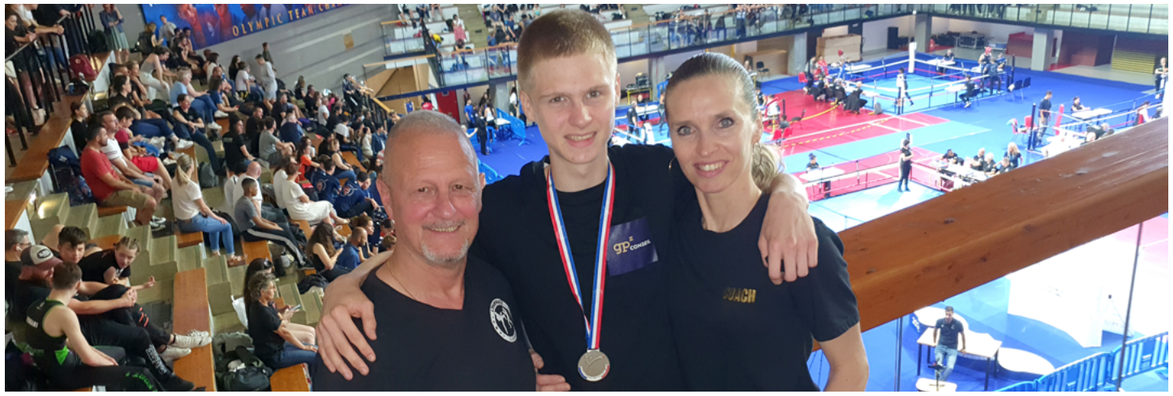

Les 21 & 22 mai se déroulait les phases finales des championnats de France Jeune, à l'Institut du Judo à Paris, retransmit en direct sur le site de la Fédération. Ethan Cavrot Westerlinck, jeune licencié de bientôt 16 ans, a brillamment représenté le club lors de cette compétition. Pour les phases finales, il a du effectuer 3 assauts contre des adversaires de Paris, sud ouest et la réunion. En gagnant les 2 premiers assauts a l'unanimité des 5 juges, nous savions qu'il s'assurait d'être sur le podium. Le 3ème assaut contre le Réunionnais s'avérait plus compliqué, mais un gros travail mental lui a permis de se recentrer sur l'objectif. Il a appliqué a la lettre les conseils afin de déstabiliser la boxe de son adversaire, ce qui a fonctionné à merveille. Les juges en ont décidé autrement et Ethan s'incline avec 3 juges a 2. Il est devenu Vice Champion de France et fait la fierté de tout le club, avec les partenaires qui ont énormément contribué à sa préparation. Il rate de peu les championnats d'Europe Jeune qui se déroule fin juillet en Autriche. Maintenant place à la saison prochaine, et à une préparation encore plus spécifique.

Le 28 mai se déroulait le gala d'Aulnoy-lez -Valenciennes, où 3 élèves représentaient le club. Délio De Matteis, Ismaël Hamkache et Ethan Cavrot Westerlinck. 1 victoire et 1 défaite pour Ismaël, 10 ans, espoir du club et champion des hauts de France. Délio s'incline face à un boxeur très expérimenté (gant d'argent / ceinture noire), ce qui lui permit de progresser et de travailler davantage pour aller atteindre ses futurs objectifs. Sa technicité a était admirable face a cet adversaire, bien plus grand également. Ethan remporte son assaut en effectuant une technique un peu plus élaborée et précise.

Le 11 juin, avait lieu la Coupe Champagnac, organisée par le Club Léo Lagrange d'Armentières. 3 représentants : Ethan Cavrot Westerlinck, Délio De Matteis et Ismaël Hamkache. Carton plein pour le club. Ethan gagne son assaut contre un champion de France (autre catégorie). Ismaël remporte son assaut à l'unanimité des juges. Délio remporte son assaut face à un adversaire de qualité. Les résultats sont à la hauteur de leurs investissements et font la fierté de l' encadrement.

SOLIDARITÉ

CANICULE

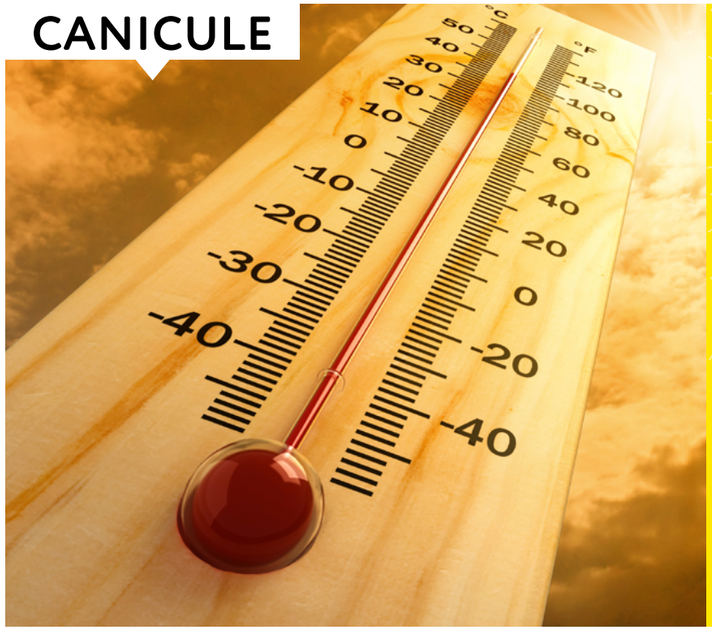

Quand les beaux jours arrivent, ils sont souvent accompagnés de fortes chaleurs ! Ayez les bons réflexes ! Si vous prenez des médicaments, n'hésitez pas à demander conseil à votre médecin traitant ou à votre pharmacien. Si vous voyez une personne victime d'un malaise ou d'un coup de chaleur, appelez immédiatement les secours en composant le 15. Vous trouverez quelques conseils utiles en cas de canicule dans le livret d'information «Lannoy Seniors» ainsi que les numéros d'urgence. En remplissant les formulaires se trouvant dans ce livret, vous permettrez aux professionnels de santé d'avoir toutes les informations indispensables sur vous en cas d'intervention d'urgence à votre domicile. Soyez prévoyant !

Nous vous rappelons également que la municipalité a mis en place depuis quelques années un dispositif pour les Lannoyens vulnérables et fragiles qui assure une surveillance téléphonique journalière en cas de canicule, grand froid ou pandémie. Si vous souhaitez vous y inscrire, il vous suffit d'appeler l'accueil de la mairie.

Inscriptions

www.ville-lannoy.fr

03 20 75 27 30

OPÉRATION TRANQUILLITÉ VACANCES

Partez en vacances tranquilles ! Depuis plusieurs années, la ville de Lannoy, propose l'Opération Tranquillité Vacances (OTV). Cette action est menée par la Police Municipale Mutualisée (P2M) qui, en votre absence, veille sur votre habitation. Pour obtenir ce service de proximité et bénéficier de la surveillance de votre domicile qui s'effectue au cours des patrouilles de police, vous devez, au préalable, vous faire connaître à l'accueil de la mairie ou au bureau de police municipale (Cf. p. 22)

PROCHAINEMENT

CINÉ RENCONTRE

Quoi de mieux qu'une projection en plein air dans un transat pour redémarrer l'année scolaire ? Jeudi 1er septembre, dans le cadre des Rencontres Audiovisuelles financées par la DRAC, nous vous proposons dans le parc de la mairie, un programme 100% animation gratuit ! Partez à la découverte de mondes inconnus en compagnie de personnages étonnants, puis vibrez au rythme des couleurs et des formes, le tout dans une sélection de courts métrages chatoyants qui sauront vous émerveiller (dès 6 ans). Plus d'informations prochainement sur le site internet de la ville.

CAFÉ CONCERT

Vendredi 16 septembre, 3ème café concert organisé par la ville de Lannoy en partenariat avec le café « le Téléphone », 19 rue de Tournai. De 19h à 22h, venez profiter en terrasse du concert de The Ze Jacs, groupe de quatre musiciens / chanteurs qui revisite le Pop/rock des années 80/90.

FÊTE DE RENTRÉE

En cette nouvelle rentrée scolaire, la ville de Lannoy, en partenariat avec l'APE de l'école le Petit Prince, propose, le samedi 17 septembre de 11h à 18h dans le parc de la mairie, la « fête de rentrée ». Des structures gonflables seront mises à disposition gratuitement pour les enfants. L'APE de l'école le Petit Prince vous régalera grâce à son barbecue géant et ses frites et étanchera votre soif. Les bénéfices seront au profit des élèves de l'école. Nous vous attendons nombreux ! Entrée place Rapheleng.

MERCREDIS RÉCRÉATIFS

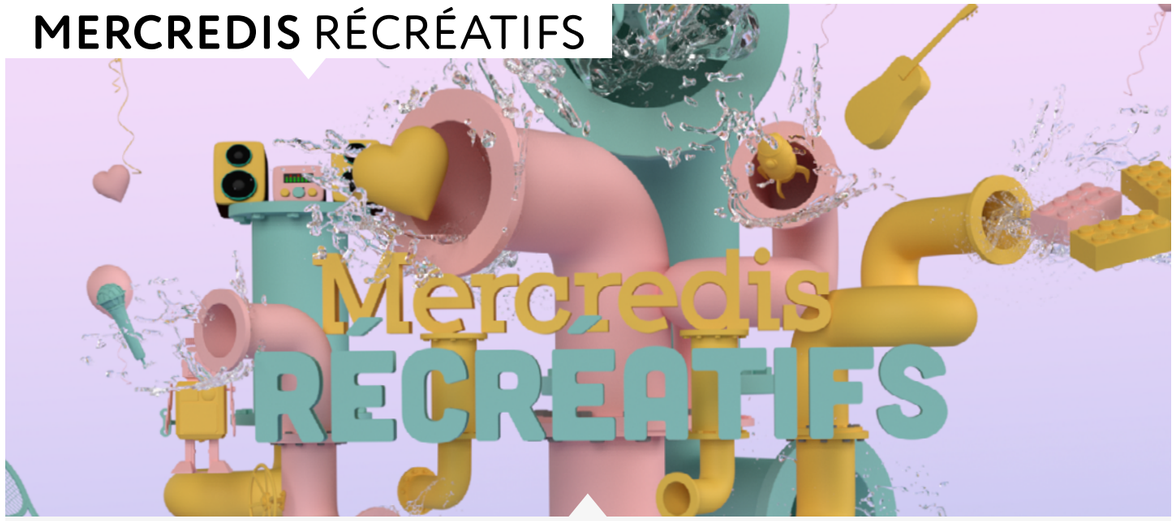

Les mercredis récréatifs accueillent vos enfants scolarisés de 2 à 13 ans à la demi-journée ou à la journée complète de 9h à 11h30 et/ou de 13h30 à 17h. **Si vous le souhaitez,** un service de cantine (de 11h30 à 13h30) et de garderie est possible (de 8h à 9h et/ou de 17h à 18h).

Programme	Matin	Après-midi
Mercredi 7 septembre	Fresque des vacances	Boite a idée + échange
Mercredi 14 septembre	Dessiner c'est gagner !	Pyramide des défis
Mercredi 21 septembre	Pixel art géant Pokémon + animaux + Harry Potter	Mercredi tout est permis !
Mercredi 28 septembre	Atelier peinture : à la manière de …	Plateau de petits jeux
Mercredi 5 octobre	Décoration du centre : Halloween	Question pour un bonbon
Mercredi 12 octobre	Atelier cuisine : madeleines aux pépites de chocolat	Bazar organisé
Mercredi 19 octobre	Décoration d'une citrouille	Spectacle de magie des plus grands

Informations & inscriptions

https://lannoy.myperischool.fr 03 20 75 27 30

ALSH PRÉ-RENTRÉE

Quelques jours de transition entre la fin des vacances et la reprise de l'école, l' ALSH pré-rentrée est là pour vos enfants !

ALSH pré-rentrée	Matin	Après-midi
Lundi 29 août	Carte Pokémon + son Pokémon	Pikatchu, Hary Mario,
Mardi 30 août	Chapeau Harry Potter	La course des Marios
Mercredi 31 août	Mon assiette Minion	Quizz Musicale Disney

L'inscription se fait à la journée

Inscription prioritaire pour les Lannoyens jusqu'au mercredi 17/08/22

https://lannoy.myperischool.fr 03 20 75 27 30

LES AULNES

1

Sortie à la mer

2

Nouveau à la résidence : ouverture du cabinet dentaire ! Intervention d'un dentiste tous les lundis après-midi

3, 4, 5 & 6

Kermesse avec les petits enfants des résidents ainsi que les enfants du personnel

1, 2, 4, 5 & 6

Voyager sur écran en faisant du vélo avec le motomed, danser, sortir au bowling ou bricoler… Il y a de quoi faire et pour tous les goûts

3 & 7

Les promenades dans le jardin de la résidence ou à proximité : un réel bonheur !

Quel plaisir de profiter du parc de la mairie, il est magnifique !

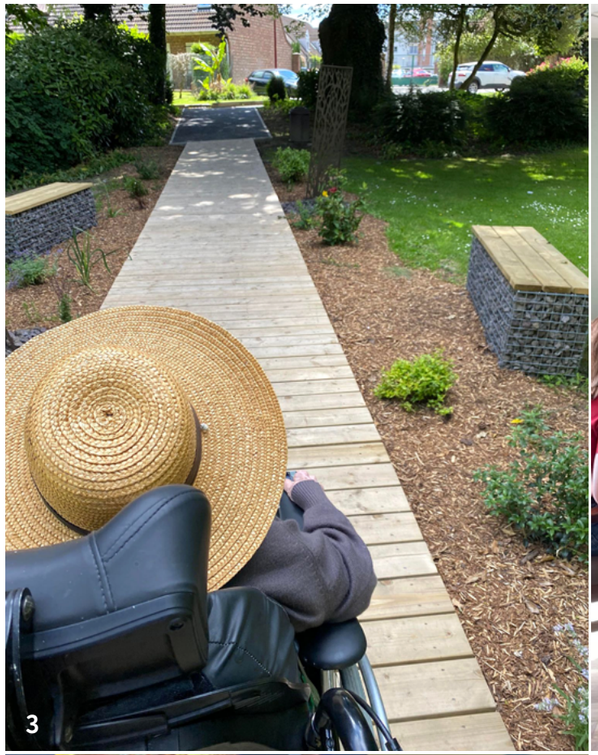

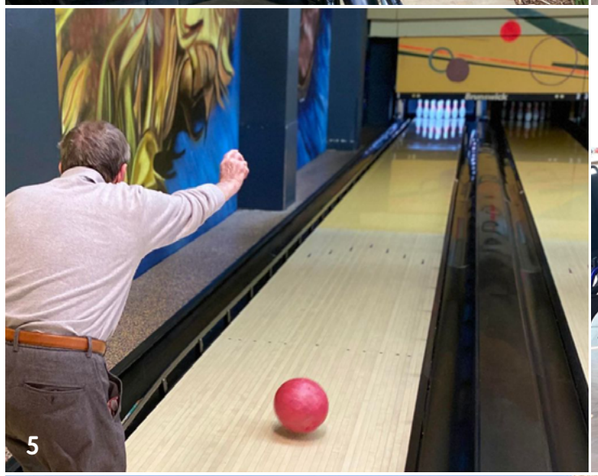

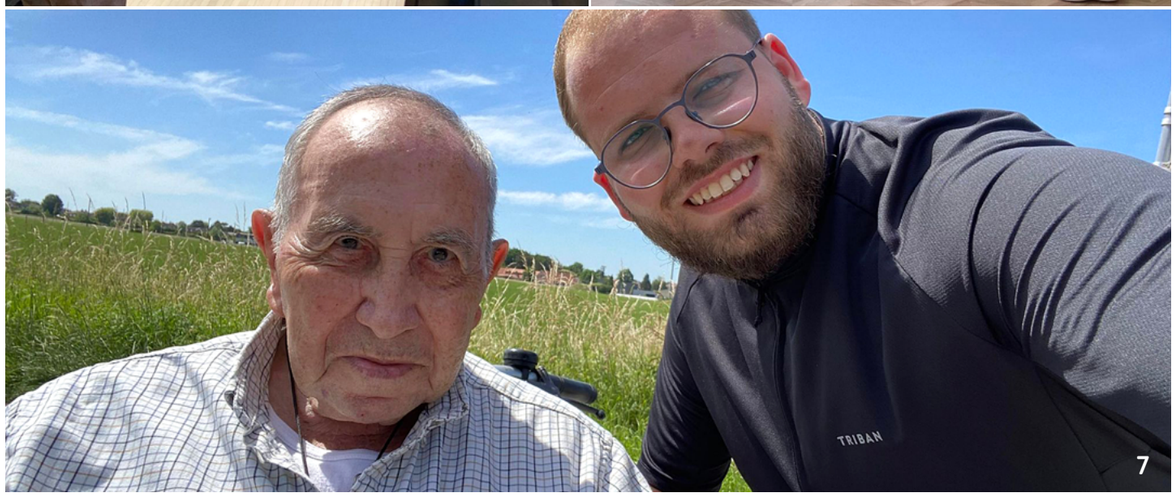

PRATIQUE

LES SERVICES MUNICIPAUX

MAIRIE

42 rue de Tournai

59390 LANNOY

03 20 75 27 30

Du mardi au samedi de 9h à 12h

Permanence élargie pour l'État-civil sur rendez vous.

État-civil : recensement militaire, délivrance d´actes d´état civil, transcription de décès, certificat d´hérédité, livret de famille.

Une permanence réservée aux pompes funèbres est assurée le lundi de 13h30 à 17h.

POSTE AGENCE COMMUNALE

42 rue de Tournai

59390 LANNOY

03 20 75 27 30

Du mardi au samedi de 9h à 12h

POLICE MUNICIPALE

38 rue du Général Leclerc

59510 HEM

03 20 66 58 22

MÉDIATHÈQUE A. JARDIN

31 rue des Remparts - 59390 LANNOY

03 20 81 21 77

www.mediatheque.ville-lannoy.fr

Horaires d'ouverture

Mardi	9h – 12h	14h – 17h
Mercredi	9h – 12h	14h – 18h
Vendredi	9h – 12h	14h – 18h
Samedi	9h – 13h	

Fermeture estivale du 5 au 23 juillet inclus.

CIMETIÈRE COMMUNAL

Rue du Meunier

59390 LYS LEZ LANNOY

Ouverture tous les jours

de 8h à 17h30 du 1er octobre au 31 mars

de 8h à 19h du 1er avril au 30 septembre

SIVU «ÉCOLE LE PETIT PRINCE»

29 rue du Général Leclerc

59390 LYS LEZ LANNOY

03 20 45 40 92

Lundi, mardi, jeudi et vendredi

de 7h45 à 12h15 et de 13h à 17h15

LES PERMANENCES

COLLECTE DÉCHETS

COLLECTE DES DÉCHETS MÉNAGERS

- le lundi après-midi à partir de 12h30 pour les déchets recyclables,

- les lundi et jeudi après-midi à partir de 12h30 pour les déchets non recyclables.

ENCOMBRANTS : Vous pouvez prendre rendez-vous en appelant la société NICOLLIN, prestataire de la MEL, au 0 805 288 396 du lundi au vendredi de 8h à 17h sans interruption (service et appels gratuits), ou en ligne sur la plateforme : www.encombrantssurrendez-vous.com/particulier

DÉCHÈTERIE MOBILE

Hem : le 2ème samedi du mois de 9h à 12h,

Lys-lez-Lannoy : le 3ème mercredi du mois de 9h30 à 12h30

Retrouvez le guide complet sur : www.ville-lannoy.fr

COLLECTE DES DÉCHETS MÉNAGERS TOXIQUES

le 3ème vendredi du mois de 14h à 15h, parking de la mairie

ADAR

Le vendredi de 9h à 12h (bureau des permanences)

En Mairie - Sur rendez-vous

Margot Seys

03 20 75 28 54

PROTECTION MATERNELLE INFANTILE

CONSULTATION GRATUITE SUR RENDEZ-VOUS À LA PÉPINIÈRE

Avenue Paul Bert, Lys lez Lannoy

03 59 73 84 59

CONCILIATEUR DE JUSTICE

SUR RENDEZ-VOUS EN MAIRIE

Georges Roos & Michel Elbaum

03 20 75 27 30

CELLULE EMPLOI

MICHEL BOURGOIS ET BONY BOONE VOUS PROPOSENT DES RENDEZ-VOUS EN MAIRIE

Mercredis & vendredis après-midis

En Mairie - Sur rendez-vous

03 20 75 27 30

ASSISTANTE SOCIALE

Fanny Ackermans

03 59 73 84 59

UTPAS de HEM, 4 parvis Marcelin-Berthelot

RETROUVEZ TOUTE L'ACTUALITÉ SUR LE PANNEAU LUMINEUX PLACE CARNOT

RAPPROCHEMENT POLICE / POPULATION

Vous voulez donner votre avis sur la vie dans votre quartier, vous souhaitez transmettre des informations telles que suspicion de drogue, tapage nocturne… N'hésitez pas à laisser un message à l'adresse mail : police-roubaix@interieur.gouv.fr

AGENDA

JEUDI 1ER SEPTEMBRE

RENTRÉE DES CLASSES

JEUDI 1ER SEPTEMBRE

CINÉ RENCONTRE

MARDI 6 SEPT

CONSEIL MUNICIPAL

VENDREDI 16 SEPT

CAFÉ CONCERT

SAMEDI 17 SEPT

FÊTE DE RENTRÉE

DIMANCHE 18 SEPT.

VIDE-GRENIER

SAMEDI 15 OCTOBRE

NUITS DES BIBLIOTHÈQUES

Fête de rentrée

STRUCTURES GONFLABLES | **BARBECUE GÉANT**

SAMEDI 17 SEPTEMBRE 2022

DE 11H À 18H - PARC DU PRÉVÔT - LANNOY

ORGANISÉE EN PARTENARIAT
AVEC L'APE LE PETIT PRINCE

Ville LANNOY

BÉNÉFICES AU PROFIT DES ÉLÈVES
DE L'ÉCOLE LE PETIT PRINCE

ACCÈS GRATUIT

ENTRÉE PLACE RAPHELENG