LANNOY

EST A VOUS !

JAN. - FÉV.
2022

édito

Face à une nouvelle vague de l'épidémie de covid-19, à l'approche de la fin d'année 2021, on ne peut qu'espérer que la situation sanitaire s'améliore et que nous puissions passer les fêtes avec sérénité. Une fois de plus j'en appelle à la responsabilité de chacun pour respecter les gestes barrières encore en vigueur. Car c'est en jouant collectif que nous combattrons ce virus !

Nous avions prévu d'organiser la cérémonie des vœux du maire à la population le 8 janvier prochain. Mais au regard de la situation sanitaire, nous avons pris la décision de l'annuler et de vous les présenter par vidéo en ligne à partir du samedi 22 Janvier à 16h00.

C'est aussi en jouant collectif et en respectant les règles de savoir-vivre que notre ville continuera d'être aussi agréable à vivre. Trop de fois nous déplorons des incivilités concernant, le stationnement anarchique, les déjections canines, les déchets abandonnés aux 4 coins de la ville. Une fois de plus j'en appelle au civisme et à la responsabilité de chacun.

En attendant 2022 qui sera une année riche pour notre ville en terme de projets (rénovation complète de l'éclairage public, création d'un jardin partagé,…), projets que nous souhaitons vous présenter en réunion publique dès que la situation sanitaire le permettra, le conseil Municipal se joint à moi pour vous souhaiter de vous retrouver pour ces fêtes, de savourer et partager les moments de bonheur en famille et entre amis.

Belles fêtes de fin d'année, et bonne année 2022.

MICHEL COLIN, MAIRE DE LANNOY

Directeur de la publication : Michel Colin

Conception - rédaction - photos :

Commission & Service Communication

Imprimé sur papier blanc PEFC (issu de forêts gérées durablement) TechniCom - Marquette lez Lille - Impression en 1300 exemplaires

Ville LANNOY

Ont participé à ce numéro : APE école le Petit Prince, Improvisation, La MEL, les Restos du cœur, Résidence les Orchidées, Résidence les Aulnes, Boutique Ortense, Adam Wasselin

SOMMAIRE

EN BREF 4

Attribution d'une aide pour deux associations, fermeture Médiathèque, inscription listes électorales, bourses aux permis de conduire, poste communale, conseil municipal, commémoration du 11 novembre, nouveaux Lannoyens, boutique Ortense, don du sang, histologe, livraison de repas à domicile, télé-alarme, État civil, Réunion publique Polices/Citoyens

DOSSIERS 8

Festiva' Lannoy
Alsh Toussaint
Parade du Père-Noël
Associations Lannoyennes
Plantation de bulbes
Marche blanche

JEUNESSE 16

Mercredis récréatifs
ALSH Hiver

SENIORS 18

Résidence les Aulnes
Résidence les Orchidées

PRATIQUE 22

Services municipaux
Permanences
Agenda

ATTRIBUTION D'UNE AIDE POUR DEUX ASSOCIATIONS

Face à la hausse du nombre de personnes en situation de précarité, conséquence directe de la crise sanitaire liée à la COVID-19, le conseil municipal, lors de la séance du 23 novembre, a décidé d'octroyer une aide à deux associations qui accueillent des familles Lannoyennes par :

- l'achat de denrées alimentaires d'une valeur de 500 € offertes aux «Restos du Coeur de Lys-Lez-Lannoy et environs»,

- l'octroi d'une subvention de 500 € à l'association PACTE59, épicerie solidaire de Hem.

Médiathèque A.JARDIN VILLE DE LANNOY

FERMETURE MÉDIATHÈQUE

La médiathèque sera fermée du 5 au 12 février 2022.

INSCRIPTION LISTES ÉLECTORALES

Élections présidentielle les dimanches 10 & 24 avril. Afin d'éviter tout désagrément le jour du scrutin, pensez à vérifier si vous êtes inscrit sur les listes électorales de la commune :

- par tél : 03 20 75 27 30,
- par mail : mairie@ville-lannoy.fr,
- en ligne à l'adresse :

www.service-public.fr/particuliers/vosdroits/services-en-ligne-et-formulaires/ISE.

Si au terme de votre recherche vous ne trouvez pas votre nom sur les listes, nous vous invitons à contacter la mairie de Lannoy pour y déposer une demande d'inscription sur les listes électorales.

Attention ! Pour que la recherche fonctionne, il faut renseigner votre nom, tous vos prénoms, date et lieux de naissance et respecter les accents, trémas, tirets…

JE SOUHAITE DÉPOSER UNE DEMANDE DE PROCURATION

1) Effectuez votre demande de procuration en ligne en toute simplicité

2) Rendez-vous au commissariat ou à la gendarmerie pour valider votre identité

3) Vous êtes informé par courriel dès que votre mairie a validé votre procuration

La démarche doit être faite le plus tôt possible pour tenir compte des délais d'acheminement de la procuration. Si la mairie ne l'a pas reçue dans les temps, l'électeur ne pourra pas voter.

www.maprocuration.gouv.fr

BOURSES AUX PERMIS DE CONDUIRE

Vous êtes jeune Lannoyen(ne) et ou demandeur d'emploi, vous souhaitez bénéficier d'une aide financière pour passer votre permis, vous pouvez venir retirer un dossier de candidature à la bourse aux permis de conduire automobile ou de catégorie AM en mairie et le déposer complété, avant le 30 avril 2022 pour que ce dernier soit examiné par la commission lors de la session de printemps.

Avant toute démarche préalable (inscription dans une auto-école, ...), prenez contact avec la mairie pour obtenir les modalités d'obtention de ces bourses.

www.ville-lannoy.fr 03 20 75 27 30

POSTE COMMUNALE

Dès le 13 janvier, l'agence communale de la poste vous proposera ses services à la mairie de Lannoy du mardi au samedi de 9h à 12h. Vous y trouverez les services suivants :

- vente de timbres-poste à usage courant, d'enveloppes Prêt-à-Poster et d'emballages COLISSIMO,
- fourniture d'autres produits courrier/colis sur commande,
- retrait des lettres et colis en instance,
- dépôt des lettres et colis y compris recommandés (hors valeur déclarée),
- service de proximité (contrat de réexpédition de courrier, garde de courrier).

COMMÉMORATION DU 11 NOVEMBRE

Le 11 novembre 2021, un hommage aux combattants morts pour la France lors de la 1ère guerre mondiale avait lieu au Bon Poste de Lys-lez-Lannoy.

NOUVEAUX LANNOYENS ?

Si vous avez emménagé à Lannoy en 2021 ou début 2022, nous serions très heureux de vous rencontrer et de vous présenter votre nouvelle ville. Nous vous convions le dimanche 6 Mars 2022 à 10h30, patio d'Athéna Forum, 31 rue des Remparts.

Lannoy ayant un tissu associatif très dense, vous aurez également l'occasion de rencontrer un certain nombre d'entre elles qui vous présenteront leurs activités !

Inscription :

03 20 75 27 30

communication@ville-lannoy.fr

www.ville-lannoy.fr

Accueil de la mairie 42 rue de Tournai

BOUTIQUE ORTENSE

Une toute nouvelle boutique a ouvert ses portes dans le centre-ville de Lannoy.

Ortense est le nouveau magasin à aller visiter pour trouver des pièces de qualité, à des prix abordables.

Ortense est une boutique de vêtements féminins située au 2 rue des Canonniers à Lannoy (en face de la place du marché).

Vous y trouverez des pantalons, jeans, écharpes, foulards, pulls, robes, chemisiers et aussi une sélection de vêtements en grandes tailles ainsi que des pièces pour les femmes âgées de 80 ans et plus !

La boutique est ouverte du mardi au samedi de 10h30 à 19h00 sans interruptions.

N'hésitez pas à suivre la boutique sur les réseaux sociaux avec Facebook (@LannoyOrtense) et Instagram (ortense_lannoy).

A très vite chez Ortense !

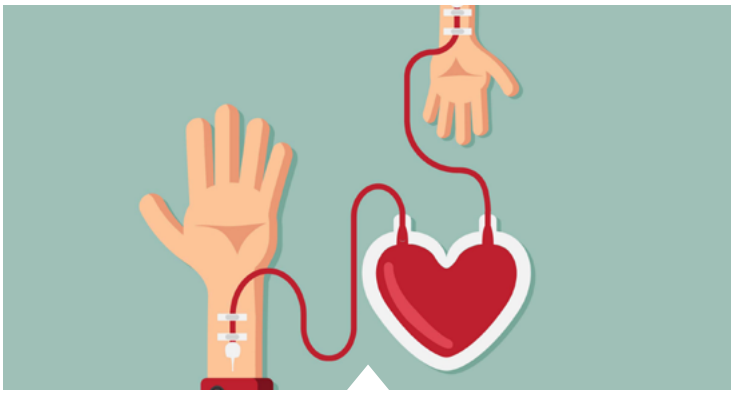

DON DU SANG

L'amicale du don du sang Lannoy / Lys-lez-Lannoy a besoin de vous.

En 2022, les prélèvements se dérouleront à Lys-lez-Lannoy de 10h à 13h30 et de 15h à 18h.

- le 12 janvier - salle Desmulliez
- le 23 mars - salle Desmulliez
- le 1er juin - salle Desmulliez
- le 28 septembre - Agora
- le 30 novembre - Agora

Nuisances sonores
Humidité
Facture énergétique
Moisissures
Suroccupation
Insalubrité
Nuisibles

SORTIR DU MAL LOGEMENT C'EST POSSIBLE !

On vous accompagne en quelques clics

https://amelio.histologe.fr/

HISTOLOGE

Humidité, punaises de lit, infiltrations, problèmes de chauffage ou d'autres soucis de mal logement ?

Si vous êtes locataire et que vous êtes dans une situation de mal logement, maintenant vous pouvez le signaler au service compétent de votre territoire.

Pour cela, il vous suffit d'aller sur :

http://amelio.histologe.fr

depuis votre téléphone portable, votre tablette ou votre ordinateur et en quelques clics c'est fait. Vous recevrez immédiatement un e-mail de confirmation avec un numéro de suivi.

Le service est complètement gratuit.

CONSEIL MUNICIPAL

Retrouvez le compte-rendu complet de la dernière séance du conseil municipal sur le panneau d'affichage à l'entrée de la mairie et sur le site de la ville : www. Ville-lannoy.fr

Prochaine séance : Le mardi 18 janvier à 19h

LIVRAISON DE REPAS À DOMICILE

Un retour d'hôpital, une difficulté occasionnelle ou durable pour réaliser vos repas ? Recevez les chez vous de manière régulière ou ponctuelle.

Pour toute information ou inscription :

Il vous suffit de contacter **la mairie au 03 20 75 27 30** ou de passer à l'accueil une semaine avant la date de livraison souhaitée de votre (ou vos) repas.

Afin d'aider les personnes ayant de faibles revenus, le CCAS de Lannoy prend en charge une partie du coût du repas pour les Lannoyens non imposables.

TÉLÉ-ALARME

La tranquillité et un contact 24h/24, quel que soit votre problème, un centre d'assistance s'occupe de tout.

Comment cela fonctionne ?

Vous souhaitez continuer à vivre chez vous en toute indépendance et sérénité ? Les services de la Télé-alarme vous le permettent.

Une petite inquiétude liée à votre santé ? Un malaise ? Une situation critique ? Quoi qu'il arrive, une simple pression sur votre boîtier médaillon et vous obtenez 24 heures /24 toute l'aide dont vous avez besoin.

Vous souhaitez bénéficier de ce service ?

Il vous suffit de contacter la mairie qui vous donnera toute les informations dont vous avez besoin (coût de l'abonnement, du matériel, ...) et vous aidera, le cas échéant, à réaliser les démarches nécessaires pour votre adhésion à cette assistance.

www.ville-lannoy.fr 03 20 75 27 30

ÉTAT CIVIL

> NAISSANCES :

Lucas Lecoq, le 07/12/2021

> DÉCÈS :

Odette Hennequin, le 30/11/2021

Gérard Verhoeven, le 08/12/2021

Françoise Buirette, le 12/12/2021

> MARIAGE :

le 18/12/2021

Claire Lis & Michel Loudières

> PACS :

le 04/12/2021

Josépha Fontaine & Fabien Derudas

RÉUNION PUBLIQUE POLICES/CITOYENS

Jeudi 10 février à 19h, salle H. Echevin, nous vous proposons une réunion publique Polices/Citoyens. Le commissaire de la Police Nationale de Roubaix ainsi que la police municipale mutualisée seront présents pour un temps d'échange avec vous sur tous les sujets du quotidien liés a l'insécurité (vol à la roulotte, démarchage abusif, ...) ;

Nous vous présenterons également les dispositifs « tranquillité vacances » et « voisins vigilants ».

FESTIVA' LANNOY

Samedi 6 novembre 2021, le Festiva' Lannoy, organisé en partenariat avec l'association Improvisation, faisait salle comble.

Le public était au rendez-vous, salle H. Echevin, pour applaudir le plateau d'artistes : Rémy Bricka, Julien Bing, Jean-Michel Leleu, Benjamin Ch'tit Bourvil, Compagnie Temps Dance, Duo Circus, Sabrina Chanteuse, Martial et Benoît Juillet.

ALSH TOUSSAINT

Les enfants ont profité de quelques rayons de soleil pour tester le nouveau revêtement du parc de la mairie … Quoi de mieux qu'une petite course de trottinettes ?

C'est après avoir chassé la sorcière dans sa grotte que les enfants ont réalisé un goûter d'Halloween et fait la fête sur des musiques effrayantes.

Ils ont aussi rendu visite aux résidents des Orchidées et réalisé avec eux des tableaux d'automne. Les plus grands s'en sont donnés à cœur joie d'aider les résidents pour peindre et choisir les couleurs des tableaux.

PARADE DU PÈRE-NOËL

Vendredi 10 décembre, rendez-vous était pris avec le Père-Noël et ses lutins à la mairie. Tous les enfants avaient donc reçu une invitation pour cette occasion unique … Alors que son traîneau devait atterrir à 17h30 dans le Parc, le mauvais temps a avancé un peu son arrivée et il n'a malheureusement pas pu faire un tour du parc en traîneau avec les enfants.

Qu'à cela ne tienne ! Grâce à la magie de Noël, il a transformé la salle Jean Piat pour tous les accueillir … Et ils étaient venus nombreux le rencontrer !

Une photo, une coquille, un bon chocolat chaud et de magnifiques décorations ont vite fait de faire oublier qu'il pleuvait !

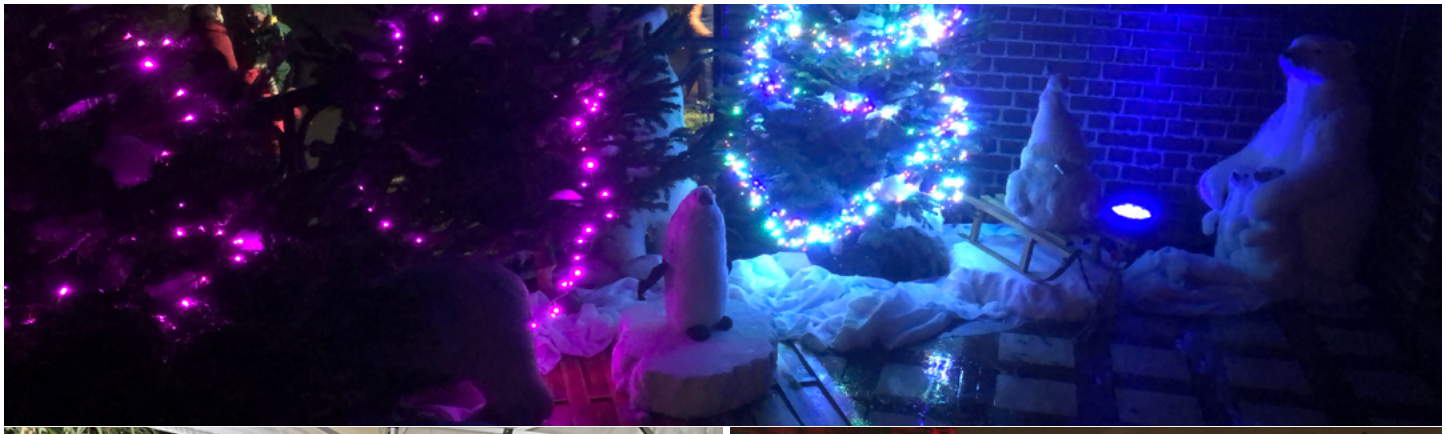

DOSSIER SPÉCIAL
ASSOCIATIONS LANNOYENNES

Du 15 au 19 novembre, le service communication de la ville a eu le plaisir d'accueillir Adam Wasselin en stage de découverte de 3ème. Stagiaire très motivé et ayant une réelle appétence pour le journalisme, il s'est immédiatement impliqué dans les missions proposées. Il est notamment allé à la rencontre de 5 associations Lannoyennes.

Nous vous laissons les découvrir à travers ces articles entièrement rédigés par Adam !

LE CLUB DE L'AMITIÉ

Au club de l'amitié à Lannoy, les jeux ne manquent pas ! Chaque lundi et vendredi de 14h à 18h, salle Edith Piaf à Athéna Forum, des habitués du club viennent s'amuser autour de jeux comme le scrabble, la belote, le tarot ou encore le rummikub. La présidente, madame Francine Dutruilles est très heureuse de voir tout ce monde participer aux activités proposées et se prête même à la partie avec ses adhérents. Ces joueurs viennent entre amis se changer les idées et prendre une collation en échange de 1,50 euros qu'ils donnent à chacune de leur venue. Si vous voulez vous aussi participer au club de l'Amitié, c'est très simple. Il vous suffit de vous inscrire en payant 10 euros à l'année.

Je n'ai donc qu'une chose à vous dire : allez-y !

ATELIER COUTURE ET TRICOT - MJC

J'ai rendu visite aux membres de l'atelier couture et tricot salle Edith Piaf à 'Athéna Forum. J'ai pu leur poser des questions et même assister au début du cours.

C'est accompagné de Mme Véronique Tahon, la responsable de cet atelier que j'ai pu découvrir comment marchait ce rendez-vous du mardi et du jeudi qui fonctionne depuis 20 ans. Ici, on y apprend à tricoter, à coudre mais aussi à crocher (technique de tricot avec une seule aiguille) dans la bonne humeur et en groupe. Pour madame Tahon, « c'est un club familial et il n'y a pas de compétition entre les participantes ». Même si elles n'étaient pas au complet, j'ai appris que certaines des adhérentes participaient à l'atelier pour concevoir des vêtements pour les sans-abris comme des bonnets ou des écharpes.

Tous les jeudis, les membres du groupe se rejoignent au restaurant pour partager un moment ensemble et créer des liens. A chaque cours, les adhérentes peuvent prendre une collation qu'il leur est offerte ; de plus, avant Noël, un repas est organisé.

Si vous voulez apprendre à tricoter ou coudre, c'est l'endroit parfait ! Il vous suffit de venir au cours d'essai et, si cela vous a plu, de vous inscrire à l'année. N'hésitez pas vous ne serez pas déçus !

ATELIER CRÉATION - MJC

Le mercredi 17 novembre, j'ai rejoint Mme Véronique Tahon, qui s'occupe de l'Atelier Couture et Tricot, pour qu'elle me parle de son Atelier Création salle Doremicado à Athéna Forum. C'est dans une ambiance conviviale et familiale, que j'ai rencontré ces personnes dévouées à fabriquer toutes sortes d'objets.

Elles fabriquent des boules de Noël, des tirelires, des calendriers, des animaux en papier, des décors en pommes de pin et plein d'autres choses encore. Toutes ces créations seront vendues au marché de Noël qu'elles organisent.

Cet atelier qui existe maintenant depuis 8 ans, ne fait pas essentiellement des objets pour Noël. On y créé également des cadeaux pour la fête des mères et des décorations pour Pâques.

Habituellement, avant la pandémie, les cours avaient lieu le mercredi pour les adultes et le samedi pour les enfants. Aujourd'hui Mme Tahon a trouvé une solution et fait donc uniquement les cours pour les adultes qui peuvent, bien évidemment, venir avec leurs enfants le mercredi et le samedi toujours, de 13h30 à 18h.

Je n'ai pas d'autres choses à vous dire si ce n'est de vous inscrire à cet atelier pour les aider à remplir leur stand. Et si vous n'êtes pas manuel, je vous conseille vivement de venir les voir le jour-J et d'acheter de quoi décorer votre sapin par exemple.

C'est artisanal et de très bon goût.

SCRABBLE

Vendredi 19 novembre 2021, je suis allé à la rencontre de joueurs de Scrabble salle Calliope à Athéna Forum. J'ai découvert qu'on ne jouait pas au jeu classique mais à la version Duplicate. En effet, Monsieur Alain Demarle (joueur et arbitre occasionnel) et Mme Patricia Barbierto (joueuse, arbitre occasionnelle et responsable de la communication dans le club) m'expliquaient que dans cette version, tous les joueurs ont le même tirage. Autrement dit, ils jouent tous avec les mêmes lettres.

Moi qui ne connaissais rien, si ce n'est le nom de ce jeu, Monsieur Demarle m'a gentiment expliqué comment cela se jouait. On m'a donc laissé assister au début de la partie aux cotés de l'arbitre du jour : Mme Barbierto qui utilisait le logiciel de la FFS* pour jouer son rôle.

Je ne m'attarderai pas plus sur les règles et si vous aussi vous voulez apprendre et jouer au jeu, je vous conseille vivement de vous inscrire à ce club qui existe depuis environ 40 ans et qui compte 20 adhérents.

Pour le faire, quoi de plus simple ? Il vous suffit de payer une cotisation de 12 euros plus 5 euros pour aider le club à acheter de nouvelles fournitures. Il vous faudra en revanche ramener votre propre jeu de Scrabble. Si vous voulez avoir une collation lors de la pause, il vous suffira de donner 50 centimes. De plus, des repas sont organisés pour Noël ou encore à la Galette des Rois.

Pour plus d'information, je vous conseille d'aller les voir directement sur place à Athéna Forum.

FFS* : Fédération Française du Scrabble

DÉÏS DANSE

Ce mardi 16 novembre j'ai eu la chance d'interviewer les champions de danse en couple de la région depuis 15 ans salle Bessy à Athéna Forum. Ces passionnés m'ont expliqué comment fonctionnait leur club et surtout ce qu'ils y faisaient. Vous l'aurez compris des danses de couple mais lesquelles ? Toutes. Le rock, le chachacha, la samba, la salsa, le mambo, le paso doble ainsi que le tango, la valse lente, la valse viennoise, le slowfox et enfin le quickstep. Ici, vous ne serez pas à l'abri de pratiquer du sport. Car oui, la danse est un sport et pas des moindres. Monsieur Gusatto et Madame Bineau (présidents, professeurs de danse du club et champions de danse en couple de la région) m'expliquaient que leur activité ne fonctionne pas par niveau mais par degré. Au troisième degré vous pourrez participer aux compétitions. Mais nous n'en sommes pas encore là. Tout d'abord, il faut vous inscrire. Que vous soyez enfant, adulte ou senior, vous pouvez y participer et cela quelle que soit votre forme physique. « Le plus important c'est l'entraînement ! », me disait Monsieur Délio Gusatto.

Alors si vous aimez danser, je ne sais pas pourquoi vous ne vous inscrivez pas. Pour le faire c'est très simple il vous suffit de vous rendre au club (à la salle C. Bessy) et de vous inscrire à l'année. Les cours sont le lundi à 15h et à 19h et le jeudi à 19h uniquement.

Vous pouvez venir en famille ou en couple, rien ne vous en empêche.

Pour plus d'information, je vous mets un lien vers leur site Internet : https://deis-danse.fr

ÉCOLE LE PETIT PRINCE PLANTATION DE BULBES

Le 26 novembre, Sébastien, responsable des espaces verts de la ville de Lannoy, est allé à l'école le Petit Prince pour une opération « plantation de bulbes ». Tous les élèves ont pu profiter de son expérience et de ses conseils. 600 Bulbes ont été plantés dans tous les espaces verts de l'école : tulipes, jacinthes, jonquilles, crocus, muscaris. Vivement le printemps que les élèves récoltent les fruits de leur travail.

MARCHE BLANCHE SEMAINE DU RUBAN BLANC

Samedi 20 novembre, s'est déroulée la marche blanche contre les violences faites aux femmes et plus largement intrafamiliale. Ce fût l'occasion de découvrir la frise devant l'école le Petit Prince, la médiathèque Alexandre Jardin de Lannoy et la bibliothèque de Lys lez Lannoy où le quizz proposé a permis à chacun de prendre conscience que les violences pouvaient toucher tout type de foyer. La soirée s'est achevée par le partage d'une soupe et d'un verre de l'amitié.

MERCREDIS RÉCRÉATIFS

Les mercredis récréatifs accueillent vos enfants scolarisés de 2 à 13 ans à la demi-journée ou à la journée complète de 9h à 11h30 et/ou de 13h30 à 17h.

Si vous le souhaitez, un service de cantine (de 11h30 à 13h30) et de garderie est possible (de 8h à 9h et/ou de 17h à 18h).

Programme	Matin	Après-midi
Mercredi 5 janvier	Débat des bonnes résolutions	Qui est ce géant (sous-marin) ?
Mercredi 12 janvier	Grand jeu noisette/cochon d'inde	Football cacahuète
Mercredi 19 janvier	Atelier dessous de verre en perles hama	Grand tournoi de cartes
Mercredi 26 janvier	Atelier pot de fleur minion	Plateau multi sport
Mercredi 2 février	Peinture fresque des monstres rigolos	Invente ton histoire
Mercredi 9 février	Atelier cuisine : préparation du goûter	Goûter de Noël + surprise

Informations & inscriptions

https://lannoy.myperischool.fr

03 20 75 27 30

ALSH HIVER

Programme	Matin	Après-midi
Lundi 7 février	Dessine ton voisin	Jeux de mimes
Mardi 8 février	Jeu des 4 coins	Le béret
Mercredi 9 février	Peinture aborigène	Parcours sportif
Jeudi 10 février	Pixel art géant	Escrime
Vendredi 11 février	Dessiner c'est gagner	Grand loto
Lundi 14 février	Préparation de la kermesse	L'homme en noir
Mardi 15 février	Fabrication memory	Parcours sportif
Mercredi 16 février	Pixel art géant	Atelier résidence les Orchidées
Jeudi 17 février	Fabrication marque page	Jeu des 4 coins
Vendredi 18 février	Grand jeu télé	Kermesse

TARIFS DE L'ALSH HIVER
de 9h à 11h30 et de 13h30 à 17h* (hors repas)

Quotients familiaux	1 enfant	2 enfants	3 enfants	4 enfants	5 enfants	6 enfants
moins de 760€	7,70€	12,10€	16,20€	18,90€	23,65€	28,40€
761€ à 1.144€	8,90€	13,95€	18,65€	21,80€	27,20€	32,50€
1.145€ à 1.829€	10,20€	16,05€	21,50€	25,00€	31,30€	37,60€
1.830€ à 2.749€	13,20€	20,90€	27,90€	32,60€	40,70€	48,85€
plus de 2.750€ et extérieurs	18,50€	29,30€	39,05€	45,70€	57,00€	68,40€

***PRESTATIONS FACULTATIVES**

*Garderie de 8h à 9h et de 17h à 18h 1€ la séance	*Repas de 11h30 à 13h30 2,90€ le repas

L'inscription se fait à la journée ou à la semaine

Inscription prioritaire pour les Lannoyens jusqu'au mercredi 12/01/22

https://lannoy.myperischool.fr

03 20 75 27 30

LES AULNES

1

2

1

Le gang des tricoteuses est de retour !

2, 3, 4, 5, 6, 7

Noël arrive à grand pas à la résidence les Aulnes, nous sommes tous à pied d'œuvre.

8

Une fois par mois Atelier « plaisir de lire »

3

4

5

6

7

8

LES ORCHIDÉES

1, 3, 4, 5, 6

Les décorations sont installées par les résidents. Une ambiance de fêtes a pris place au sein de la résidence entre les décorations, les chants et les ateliers.

2

Quoi de plus naturel que de se servir soi-même ? Chaque matin, les maîtresses de maison installent désormais un plateau «libre-service» aux résidents des espaces de vie de Mozart et Molière. Chacun a la liberté de choisir et de consommer comme à la maison !

3

4

Nous vous souhaitons un
agréable moment rempli de
joie, en ces fêtes de fin
d'année !
Nous vous souhaitons
d'excellentes fêtes de fin
d'année !
Les Orchidées

5

6

PRATIQUE
LES SERVICES MUNICIPAUX

MAIRIE

42 rue de Tournai

59390 LANNOY

03 20 75 27 30

Mardi, jeudi et samedi de 9h à 12h

Permanence élargie pour l'État-civil sur rendez vous.

État civil : recensement militaire, délivrance d'actes d'état civil, transcription de décès, certificat d'hérédité, livret de famille.

Une permanence réservée aux pompes funèbres est assurée le lundi de 13h30 à 17h.

MÉDIATHÈQUE A. JARDIN

31 rue des Remparts - 59390 LANNOY

03 20 81 21 77

www.mediatheque.ville-lannoy.fr

Horaires d'ouverture

Mardi	9h – 12h	14h – 17h
Mercredi	9h – 12h	14h – 18h
Vendredi	9h – 12h	14h – 18h
Samedi	9h – 13h	

La médiathèque sera fermée du 5 au 12 février 2022.

CIMETIÈRE COMMUNAL

Rue du Meunier

59390 LYS LEZ LANNOY

Ouverture tous les jours de 8h à 17h30 du 1er octobre au 31 mars

SIVU «ÉCOLE LE PETIT PRINCE»

29 rue du Général Leclerc

59390 LYS LEZ LANNOY

03 20 45 40 92

Lundi, mardi, jeudi et vendredi

de 7h45 à 12h15 et de 13h à 17h15

POLICE MUNICIPALE

38 rue du Général Leclerc

59510 HEM I 03 20 66 58 22

LES PERMANENCES

COLLECTE DÉCHETS

COLLECTE DES DÉCHETS MÉNAGERS

- le lundi après-midi à partir de 12h30 pour les déchets recyclables,

- les lundi et jeudi après-midi à partir de 12h30 pour les déchets non recyclables.

COLLECTE DES ENCOMBRANTS
SUR RENDEZ-VOUS :

0800 203 775 (n° vert gratuit)

Déchèterie mobile
Hem : le 2ème samedi du mois de 9h à 12h,
Lys-lez-Lannoy : le 3ème mercredi du mois de 9h30 à 12h30

Retrouvez le guide complet sur :
www.ville-lannoy.fr

COLLECTE DES DÉCHETS MÉNAGERS TOXIQUES

le 3ème vendredi du mois de 14h à 15h, parking de la mairie

ASSISTANTE SOCIALE

Fanny Ackermans

03 59 73 84 59

UTPAS de HEM, 4 parvis Marcelin-Berthelot

LA POSTE

MAISON DE SERVICES AU PUBLIC (MSAP)

Du mardi au vendredi de 9h à 12h et de 14h à 16h30, le samedi de 9h à 12h

25 rue Nationale - LANNOY

03 28 33 54 10

ADAR

Le vendredi de 9h à 12h
(bureau des permanences)

En Mairie - Sur rendez-vous

Margot Seys

03 20 75 28 54

PROTECTION MATERNELLE INFANTILE

CONSULTATION GRATUITE SUR RENDEZ-VOUS À LA PÉPINIÈRE

Avenue Paul Bert

LYS-LEZ-LANNOY

03 59 73 84 59

CELLULE EMPLOI

MICHEL BOURGOIS VOUS PROPOSE DES RENDEZ-VOUS TÉLÉPHONIQUES

Mercredis & vendredis après-midis

03 20 75 27 30

CONCILIATEUR DE JUSTICE

SUR RENDEZ-VOUS EN MAIRIE

Georges Roos & Michel Elbaum

03 20 75 27 30

RETROUVEZ TOUTE L'ACTUALITÉ SUR LE PANNEAU LUMINEUX PLACE CARNOT

AGENDA

JEUDI 13 JANVIER

OUVERTURE DE LA POSTE COMMUNALE

>>

MARDI 18 JANVIER - 19H

CONSEIL MUNICIPAL

>>

JEUDI 10 FÉVRIER - 19H

RÉUNION PUBLIQUE POLICES/CITOYENS

>>

DU 14 AU 18 FÉVRIER

ALSH HIVER

>>

DIMANCHE 6 MARS

ACCUEIL DES NOUVEAUX LANNOYENS

CARTE OBLIGATOIRE*, MODALITÉS D'ACCÈS, NOUVEAUX HORAIRES, MODE DE PAIEMENT...

CE QUI CHANGE DANS VOS DÉCHÈTERIES EN 2022

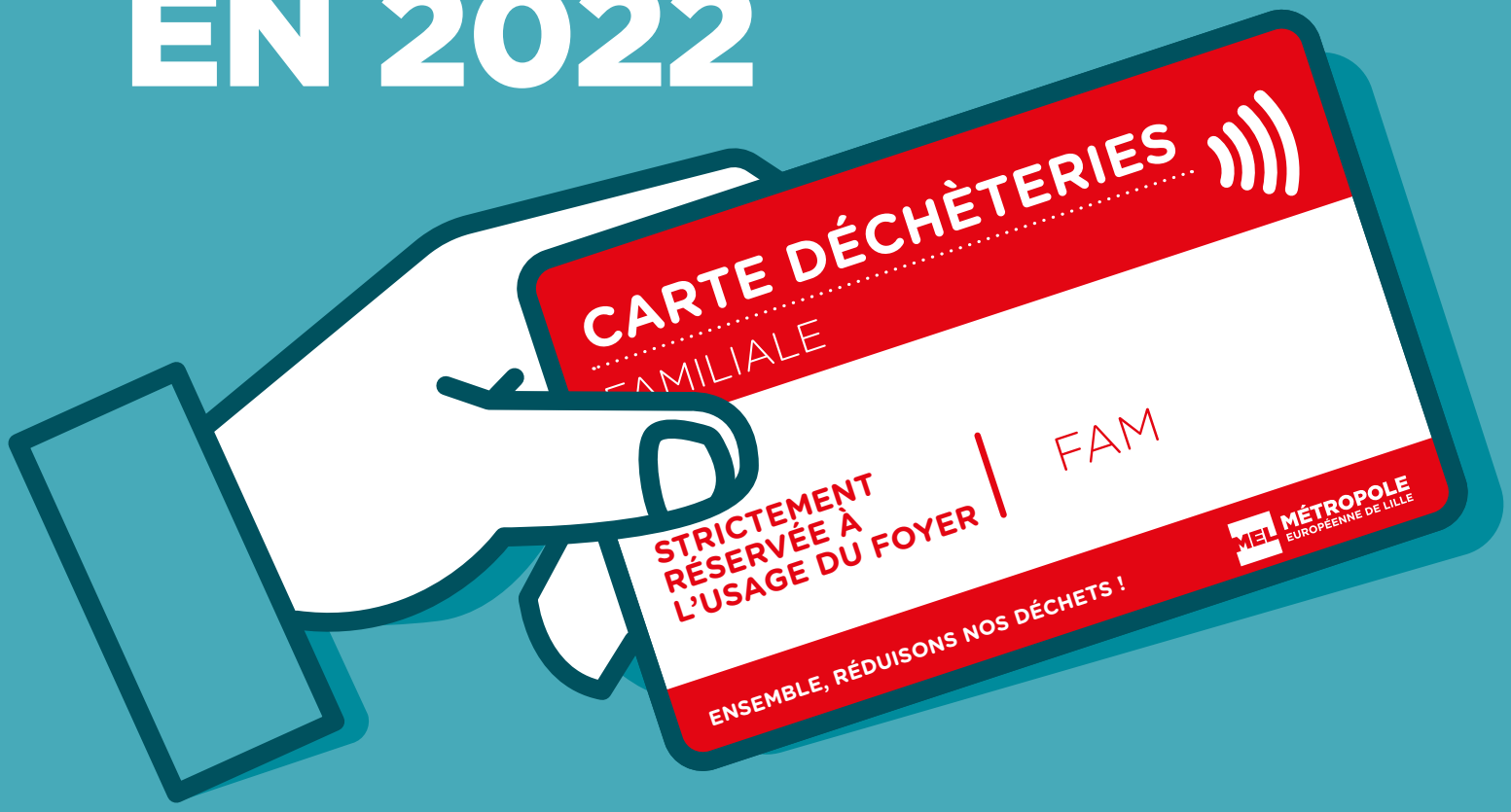

Renseignements sur lillemetropole.fr
rubrique « déchets ménagers »

ENSEMBLE, RÉDUISONS NOS DÉCHETS

*L'ancienne carte déchèteries reste valable

lillemetropole.fr

MEL MÉTROPOLE EUROPÉENNE DE LILLE